

Secretaría de Medio Ambiente y Recursos Naturales
Subsecretaría de Gestión para la Protección Ambiental



LISTADO DEL INGRESO DE PROYECTOS O EMISIÓN DE RESOLUTIVOS DERIVADOS DEL PROCEDIMIENTO DE EVALUACIÓN DE IMPACTO Y RIESGO AMBIENTAL

AÑO IV

SEPARATA N° DGIRA/043/06
MÉXICO, D. F. NOVIEMBRE 03 DEL 2006

SEMARNAT/DGIRA

EN CUMPLIMIENTO A LO ESTABLECIDO EN EL 5° PÁRRAFO DEL ARTÍCULO 31, DE LA LEY GENERAL DEL EQUILIBRIO ECOLÓGICO Y LA PROTECCIÓN AL AMBIENTE Y AL ARTÍCULO 37 DE SU REGLAMENTO EN MATERIA DE EVALUACIÓN DEL IMPACTO AMBIENTAL SE PUBLICAN LOS SIGUIENTES LISTADOS:

1) PROYECTOS INGRESADOS AL PEIA EN LA DGIRA, DEL 26 DE OCTUBRE AL 01 DE NOVIEMBRE DEL 2006. (INCLUYE EXTEMPORÁNEOS).

NO	ENTIDAD	MUNICIPIO	CLAVE	PROMOVENTE	PROYECTO	MODALIDAD	FECHA DE INGRESO
1	BAJA CALIFORNIA SUR	LOS CABOS	03BS2006T0020	DESARROLLADORA LA RIBERA, S. DE R.L. DE C.V.	DESARROLLO TURÍSTICO NÁUTICO LA RIBERA, LOS CABOS, BAJA CALIFORNIA SUR.	MIA.-REGIONAL	31-Oct-06

ELEMENTOS QUE INTEGRAN EL PROYECTO: EL PROYECTO CONSISTE EN EL DESARROLLO DE UN FRACCIONAMIENTO RESIDENCIAL NÁUTICO, QUE ESTARÁ CONFORMADO POR LOTES UNIFAMILIARES, HOTELES Y CONDOMINIOS, CAMPO DE GOLF, MARINA Y CANALES EN UNA SUPERFICIE TOTAL DEL PREDIO DE 234.46 HA.

2	BAJA CALIFORNIA SUR	MULEGE	03BS2006V0021	SECRETARÍA DE COMUNICACIONES Y TRANSPORTES.	MODERNIZACIÓN DEL CAMINO RURAL A CAMINO TIPO C PUNTA ABREOJOS - LA BOCANA, TRAMO KILÓMETRO 0+000 AL KILÓMETRO 18+000, MUNICIPIO DE MULEGE, BAJA CALIFORNIA SUR.	MIA.-REGIONAL	31-Oct-06
---	---------------------	--------	---------------	---	---	---------------	-----------

ELEMENTOS QUE INTEGRAN EL PROYECTO: EL PROYECTO CONSISTE EN LA PAVIMENTACIÓN DE UN CAMINO RURAL PARA ADAPTARLO A UN CAMINO TIPO C, DE 7 METROS DE ANCHO DE CORONA Y DE 5 KILÓMETROS DE LONGITUD.

3	BAJA CALIFORNIA SUR	MULEGE	03BS2006V0022	SECRETARÍA DE COMUNICACIONES Y TRANSPORTES.	PAVIMENTACIÓN DEL CAMINO TIPO C CAMPO FISCHER - PUNTA ABREOJOS, TRAMO KILÓMETRO 61+500 AL KILÓMETRO 66+500, MUNICIPIO DE MULEGE, BAJA CALIFORNIA SUR.	MIA.-REGIONAL	31-Oct-06
---	---------------------	--------	---------------	---	---	---------------	-----------

ELEMENTOS QUE INTEGRAN EL PROYECTO: EL PROYECTO CONSISTE EN LA MODERNIZACIÓN A TIPO C, DE UN TRAMO CARRETERO DE 5 KILÓMETROS, CON UN ANCHO DE DERECHO DE VÍA DE 40 METROS.



4	CAMPECHE	CARMEN	04CA2006UD074	FABIOLA GONZALEZ RAMIREZ	DESAZOLVE PARA EL APROVECHAMIENTO DE MATERIAL PÉTREO EN LA ZONA NORTE DE LA ISLA DEL CARMEN	MIA.- PARTICULAR	27-Oct-06
<p>ELEMENTOS QUE INTEGRAN EL PROYECTO: EL PROYECTO CONSISTE EN LA EXTRACCIÓN DE 75,000 M3 DE MATERIAL PÉTREO (ARENA) DENTRO DE UNA SUPERFICIE DE 25,000 M² EN LA ZONA NORTE DE LA ISLA DEL CARMEN, CON EL FIN DE SATISFACER LA DEMANDA DE ESTE MATERIAL EN LA ZONA. EL MATERIAL EXTRAÍDO DE LA ZONA MARINA SERÁ DEPOSITADO EN LA SUPERFICIE TERRESTRE (6,116 M²) EN UNA TARQUINA LA CUAL SERÁ CONSTRUIDA PARA QUE EL AGUA EXTRAÍDA JUNTO CON EL MATERIAL SE DRENE Y PERMITA EL SECADO DEL MATERIAL PÉTREO.</p>							
5	CAMPECHE	CHAMPOTÓN Y CARMEN	04CA2006UD071	PLAYAS PALMERAS, S.A. DE C.V.	CONJUNTO HABITACIONAL VILLAS IRVINE.	MIA.-PARTICULAR	17-Oct-06
<p>ELEMENTOS QUE INTEGRAN EL PROYECTO: CONSISTE EN LA CONSTRUCCIÓN DE UN PROYECTO TURÍSTICO RESIDENCIAL DE 98 VILLAS EN UN PREDIO DE 19.47 HA.</p>							
6	ESTADO DE MÉXICO	ATLACOMULCO	15EM2006I0024	RODELCO METALS, S.A. DE C.V.	AMPLIACIÓN DE LAS ACTIVIDADES DE FUNDICIÓN DE METALES PARA LA RECUPERACIÓN DE REBABA DE LATÓN EN EL TALLER DE FUNDICIÓN RODELCO.	MIA.-PARTICULAR	27-Oct-06
<p>ELEMENTOS QUE INTEGRAN EL PROYECTO: EL PROYECTO CONSISTE LA INSTALACIÓN DE UNA PLANTA PARA EL RECICLAJE DE ACEITES USADOS DE LA INDUSTRIA AUTOMOTRIZ, LA PLANTA SE UBICARA EN LA AV. SOLDADORE, PARCELA 66, DEL MUNICIPIO DE GENERAL ESCOBEDO.</p>							
7	ESTADO DE MÉXICO	IXTAPAN DEL ORO	15EM2006V0023	SECRETARÍA DE COMUNICACIONES Y TRANSPORTES.	ESTUDIO AMPLIACIÓN DE TERRACERÍAS, OBRAS DE DRENAJE, PAVIMENTACIÓN, SEÑALAMIENTO HORIZONTAL Y VERTICAL DEL CAMINO RURAL SALINAS - EL CHILAR, DEL KILÓMETRO 2+100 AL 9+100, UBICADO EN EL MUNICIPIO DE IXTAPAN DEL ORO, ESTADO DE MÉXICO.	MIA.-REGIONAL	27-Oct-06
<p>ELEMENTOS QUE INTEGRAN EL PROYECTO: EL PROYECTO CONSISTE EN MODERNIZAR Y PAVIMENTAR EL CAMINO RURAL EXISTENTE A ESPECIFICACIONES DE TIPO "C", CON ANCHO DE CORONA DE 7.0 METROS Y ANCHO DE CALZADA DE 6.0 METROS PARA ALOJAR DOS CARRILES DE CIRCULACIÓN.</p>							
8	GUANAJUATO	SAN LUIS DE LA PAZ	11GU2006G0004	GAS URBAN, S.A. DE C.V.	PLANTA DE ALMACENAMIENTO Y DISTRIBUCIÓN DE GAS L.P., CON ESTACIÓN DE CARBURACIÓN DENOMINADA GAS URBAN, S.A. DE C.V.	MIA.-PARTICULAR	31-Oct-06
<p>ELEMENTOS QUE INTEGRAN EL PROYECTO: EL PROYECTO CONSISTE INSTALACIÓN DE UNA PLANTA DE ALMACENAMIENTO DE GAS L.P., CON UNA CAPACIDAD DE 250,000 LITROS Y UNA ESTACIÓN DE CARBURACIÓN DE GAS L.P. DE 5,000 LITROS.</p>							
9	GUERRERO	ARCELIA	12GE2006M0038	FARALLÓN MINERA MEXICANA, S.A. DE C.V.	PROYECTO DE EXPLOTACIÓN MINERA CAMPO MORADO FARALLÓN MINERA MEXICANA.	MIA.-PARTICULAR	30-Oct-06
<p>ELEMENTOS QUE INTEGRAN EL PROYECTO: EL PROYECTO CONSISTE EN LA EXPLOTACIÓN Y BENEFICIO DE MINERALES DE COBRE, PLOMO Y ZINC DENTRO DE UNA SUPERFICIE DE 518,036 M². LA INFRAESTRUCTURA CONSISTIRÁ EN UNA MINA SUBTERRÁNEA, PLANTA DE PROCESO DE MINERAL E INSTALACIONES DE SERVICIO.</p>							
10	NUEVO LEÓN	GRAL. ESCOBEDO	19NL2006I0009	ENSERCH DE MONTERREY, S.A. DE C.V.	RECICLAJE INTEGRAL DE ACEITES LUBRICANTES USADOS, FILTROS Y ENVASES PLÁSTICOS DE LA INDUSTRIA AUTOMOTRIZ.	MIA.-PARTICULAR	31-Oct-06
<p>ELEMENTOS QUE INTEGRAN EL PROYECTO: EL PROYECTO CONSISTE EN LA INSTALACIÓN DE PROCESOS PARA EL RECICLAJE DE REBABAS DE LATÓN IMPREGNADAS CON ACEITE SOLUBLE DE CORTE, PARA SER RECUPERADOS VÍA FUNDICIÓN Y LINGOTEO PARA SU POSTERIOR UTILIZACIÓN EN PROCESOS PRODUCTIVOS, LA UBICACIÓN SERÁ EN EL MUNICIPIO DE ATLACOMULCO, ESTADO DE MÉXICO.</p>							
11	QUINTANA ROO	BENITO JUÁREZ	23QR2006T0064	RAÚL GUILLERMO PALLAN JACQUES.	HOTEL PUERTA ESMERALDA.	MIA.-PARTICULAR	26-Oct-06
<p>ELEMENTOS QUE INTEGRAN EL PROYECTO: EL PROYECTO CONSISTE EN LA CONSTRUCCIÓN DE UN HOTEL DE GRAN TURISMO DE 1,088 HABITACIONES Y SERVICIOS, EN UNA SUPERFICIE TOTAL DE 169.125 HA.</p>							
12	SONORA	PUERTO PEÑASCO	26SO2006G0016	DESARROLLO INMOBILIARIO MARINA VALLARTA, S.A. DE C.V.	DISTRIBUCIÓN DE LA MEZCLA DE GAS L.P. / AIRE.	MIA.-PARTICULAR	26-Oct-06
<p>ELEMENTOS QUE INTEGRAN EL PROYECTO: EL PROYECTO CONSISTE INSTALACIÓN DE DUCTOS PARA LA DISTRIBUCIÓN DE GAS L.P., A LAS VILLAS DE DESARROLLO RESIDENCIAL CENTRAL PARK QUE FORMA PARTE DEL DESARROLLO TURÍSTICO E INMOBILIARIO MAYAN RESORTS PUERTO PEÑASCO.</p>							
13	SONORA	PUERTO PEÑASCO	26SO2006G0015	DESARROLLO MARINA VALLARTA, S.A. DE C.V. (HOTEL MAYAN PLACE II Y CAMPO DE GOLF).	PLANTA DE INSTALACIÓN DE ALMACENAMIENTO Y APROVECHAMIENTO DE LA MEZCLA DE GAS L.P. / AIRE DEL PROYECTO CENTRAL PARK.	MIA.-PARTICULAR	26-Oct-06
<p>ELEMENTOS QUE INTEGRAN EL PROYECTO: EL PROYECTO CONSISTE EN LA INSTALACIÓN DE 2 TANQUES DE ALMACENAMIENTO DE GAS L.P., DE 150,000 LITROS C/U LAS VILLAS DE DESARROLLO RESIDENCIAL CENTRAL PARK QUE FORMA PARTE DEL DESARROLLO TURÍSTICO E INMOBILIARIO MAYAN RESORTS PUERTO PEÑASCO.</p>							



14	TABASCO	NACAJUCA	27TA2006X0025	PEMEX, EXPLORACIÓN Y PRODUCCIÓN (AKAL-C).	CONSTRUCCIÓN DE LA LÍNEA MIA.-PARTICULAR 26-Oct-06 DE DESCARGA DE 8" PULGADAS DE DIÁMETRO DEL POZO KALI - 1 AL CABEZAL DE RECOLECCIÓN SEN SUR.
----	---------	----------	---------------	---	--

ELEMENTOS QUE INTEGRAN EL PROYECTO: EL PROYECTO CONSISTE EN LA INSTALACIÓN DE UN DUCTO DE 8 PULGADAS DE DIÁMETRO CON UNA LONGITUD DE 3,624 METROS, CON EL FIN DE TRANSPORTAR LOS HIDROCARBUROS DEL POZO KALI - 1 AL CABEZAL DE RECOLECCIÓN SEN SUR. LA SUPERFICIE TOTAL REQUERIDA PARA EL PROYECTO SERÁ DE 36,173 M².

15	TABASCO	COMALCALCO	27TA2006X0026	PEMEX, EXPLORACIÓN Y PRODUCCIÓN.	CONSTRUCCIÓN DE LÍNEA DE MIA.-PARTICULAR 26-Oct-06 DESCARGA DE 8" PULGADAS POR 6+129.752 KILÓMETROS, DE POZO TAJÓN 101 A CABEZAL DE RECOLECCIÓN BATERÍA PUERTO CEIBA.
----	---------	------------	---------------	----------------------------------	---

ELEMENTOS QUE INTEGRAN EL PROYECTO: EL PROYECTO CONSISTE EN LA INSTALACIÓN DE UN DUCTO DE 8 PULGADAS DE DIÁMETRO CON EL FIN DE TRANSPORTAR LOS HIDROCARBUROS DEL POZO TAJÓN 101 AL CABEZAL DE RECOLECCIÓN DE LA BATERÍA DE SEPARACIÓN PUERTO CEIBA. LA SUPERFICIE TOTAL REQUERIDA PARA EL PROYECTO SERÁ DE 61,298 M².

16	TABASCO	HUIMANGUILLO	27TA2006X0027	PEMEX, EXPLORACIÓN Y PRODUCCIÓN.	CONSTRUCCIÓN DE LÍNEAS MIA.-REGIONAL 26-Oct-06 DE DESCARGA Y CABEZAL DEL CAMPO TECOMINACAN, ACTIVO INTEGRAL BELLOTA - JUJO.
----	---------	--------------	---------------	----------------------------------	---

ELEMENTOS QUE INTEGRAN EL PROYECTO: EL PROYECTO CONSISTE EN LA INSTALACIÓN DE 5 LÍNEAS DE DESCARGA DE 6 PULGADAS DE DIÁMETRO Y UN CABEZAL DE RECOLECCIÓN, CON EL FIN DE MANEJAR LA PRODUCCIÓN DE HIDROCARBUROS DE LOS POZOS TECOMINOACÁN 408-C, 517, 519, 521 Y 546. EL PROYECTO REQUERIRÁ DE UNA SUPERFICIE TOTAL DE 71,925 M².

2) RESOLUTIVOS EMITIDOS EN EL PEIA EN LA DGIRA, DEL 26 DE OCTUBRE AL 01 DE NOVIEMBRE DEL 2006. (INCLUYE EXTEMPORÁNEOS).

NO	ENTIDAD	MUNICIPIO	CLAVE	PROMOVENTE	PROYECTO	MODALIDAD	FECHA DE INGRESO	FECHA DE RESOLUCION	VIGENCIA
1	CHIHUAHUA	SAN FRANCISCO DE BORJA Y CARICHIC	08CI2006VD028	SECRETARÍA DE COMUNICACIONES Y TRANSPORTES.	CARRETERA SAN FRANCISCO DE BORJA - NONOAVA, TRAMO 00+000 AL 40+000.	MIA.-REGIONAL	28-Sep-06	23-Oct-06	NO APLICA
2	ESTADO DE MÉXICO	VALLE DE BRAVO	15EM2006T0006	HACIENDA DE CASAS VIEJAS, S.A.	DESARROLLO CAMPESTRE LA YERBABUENA.	MIA.-PARTICULAR	13-Feb-06	20-Oct-06	NO APLICA
3	ESTADO DE MÉXICO	ACAMBAY, ACULCO Y POLOTITLÁN	15EM2006V0002	SECRETARÍA DE COMUNICACIONES Y TRANSPORTES.	CONSTRUCCIÓN CARRILES DE REBASE EN LA CARRETERA TOLUCA - PALMILLAS, TRAMO ATLACOMULCO - LIMITES ESTADOS DE MÉXICO Y QUERÉTARO.	MIA.-REGIONAL	26-Ene-06	27-Sep-06	NO APLICA
4	ESTADO DE MÉXICO	ZINACANTEPEC	15EM2006V0003	SECRETARÍA DE COMUNICACIONES Y TRANSPORTES.	MODERNIZACIÓN A 4 CARRILES DEL KILÓMETRO 7+000 AL 16+000, DEL TRAMO TOLUCA - LIMITE ESTADO DE MÉXICO - GUERRERO DE LA CARRETERA TOLUCA - CIUDAD ALTAMIRANO.	MIA.-REGIONAL	26-Ene-06	26-Sep-06	NO APLICA
5	GUERRERO	ZIRANDARO	12GE2006V0026	SECRETARÍA DE COMUNICACIONES Y TRANSPORTES.	ESTUDIOS Y PROYECTOS DEL PUENTE ZIRANDARO, UBICADO EN EL KILÓMETRO 0+200 S/C ZIRANDARO, ESTADO DE GUERRERO - LA ERA ESTADO DE MICHOACÁN.	MIA.-REGIONAL	21-Ago-06	12-Sep-06	NO APLICA
6	NUEVO LEÓN	MONTEMORELOS	19NL2006VD026	FIDEICOMISO PARA EL DESARROLLO DE LA ZONA CITRICOLA.	AERODROMO CIVIL DE SERVICIO AL PÚBLICO EN EL EJIDO RÍO VERDE, MUNICIPIO DE LINARES, NUEVO LEÓN.	MIA.-PARTICULAR	04-Sep-06	23-Oct-06	25 AÑOS
7	QUERÉTARO	COLÓN	22QE2006HD030	COMISIÓN ESTATAL DEL AGUA.	ALMACÉN CENTRAL DE GAS CLORO DEL ESTADO DE QUERÉTARO.	MIA.-PARTICULAR	09-Ago-06	23-Oct-06	NO APLICA



8	QUINTANA ROO	SOLIDARIDAD	23QR2006T0034	DESARROLLADORA RIÓ TAMESI, S.A. DE C.V.	ALBERCAS DE MAR NA-BALAM.	MIA.-PARTICULAR	26-Jul-06	10-Oct-06	NO APLICA
9	QUINTANA ROO	SOLIDARIDAD	23QR2006T0037	ERNESTO WILLIAM LUBCKE HERNÁNDEZ.	HOTEL GRAND VELAS Y CASA VELAS.	MIA.-PARTICULAR	27-Jul-06	09-Oct-06	NO APLICA
10	QUINTANA ROO	ISLA MUJERES	23QR2006T0025	INVERSIONES MALLORCA, S.A. DE C.V. / PROMOTORA MARINA CARIBENA, S.A. DE CV. / INVERSORA HOTELERA DEL CARIBE, S.A. DE C.V.	CONSTRUCCIÓN Y OPERACIÓN DE UN COMPLEJO HOTELERO - RESIDENCIAL EN LOS LOTES RTH-1 Y RTH-2, EN EL DESARROLLO PLAYA MUJERES RESORTS, ISLA MUJERES, QUINTANA ROO.	MIA.-PARTICULAR	26-May-06	11-Oct-06	50 AÑOS
11	QUINTANA ROO	BENITO JUÁREZ	23QR2006T0040	LUIS MIGUEL GARCÍA ROCHA Y COPROPIETARIOS.	MARINA PUNTA DORADA.	MIA.-PARTICULAR	28-Jul-06	20-Oct-06	NO APLICA
12	TAMAULIPAS	GONZÁLEZ	28TM2006V0005	SECRETARÍA DE COMUNICACIONES Y TRANSPORTES.	LIBRAMIENTO ESTACIÓN MANUEL - GONZÁLEZ EN EL ESTADO DE TAMAULIPAS.	MIA.-REGIONAL	26-May-06	26-Oct-06	20 AÑOS
13	TLAXCALA Y PUEBLA	ALTZAYANCA, TLAXCALA Y LIBRES, PUEBLA	29TX2006VD002	SECRETARÍA DE COMUNICACIONES Y TRANSPORTES.	ESTUDIO Y PROYECTO EJECUTIVO DE LA CARRETERA: ALTZAYANCA-LIBRES PUEBLA, UBICADA ENTRE LOS ESTADOS, DE TLAXCALA Y PUEBLA, DEL Km 0+000.00 AL 14+433.86	MIA.-REGIONAL	21-Ago-06	23-Oct-06	NO APLICA
14	VERACRUZ	LAS MINAS, TATATILA	30VE2006E0022	ENERGÍA ESCALONA, S. DE R.L. DE C.V.	PROYECTO ESCALONA. GENERACIÓN DE ELECTRICIDAD.	MIA.-PARTICULAR	08-Ago-06	17-Oct-06	20 MESES Y 25 AÑOS

Proyectos autorizados y negados en la Dirección General de Impacto y Riesgo Ambiental 2001_2006

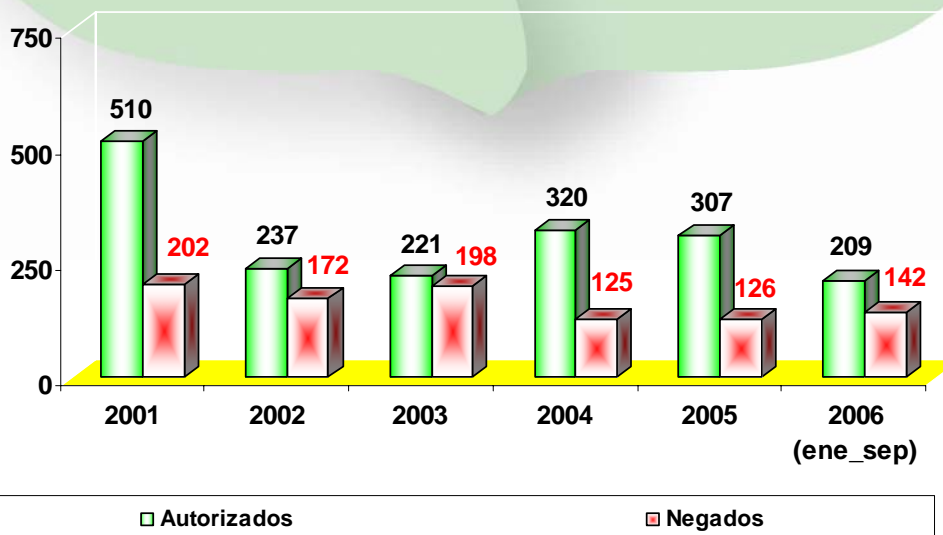

PRINCIPALES RAZONES POR LAS QUE SE PUEDE RECHARZAR O NEGAR LA AUTORIZACIÓN DE PROYECTOS (ENTRE OTRAS):

- A).- NO CUMPLIR CON LOS REQUISITOS ESTABLECIDOS EN LA LGEEPA.
- B).- DEFICIENCIAS EN LA INFORMACIÓN PROPORCIONADA EN EL ESTUDIO Y/O MALA CALIDAD DEL MISMO.
- C).- POR CONTRAVENIR LAS DISPOSICIONES ESTABLECIDAS EN LOS INSTRUMENTOS DE POLÍTICA AMBIENTAL APLICABLES..
- D).- INICIO DE OBRAS SIN CONTAR CON AUTORIZACIÓN PREVIA.



TIEMPOS PROMEDIO DE EVALUACIÓN DE MANIFESTACIONES DE IMPACTO AMBIENTAL E INFORMES PREVENTIVOS EN LA DGIRA DEL AÑO 2001 AL AÑO 2006

Tendencia de tiempos de respuesta de Informe preventivo

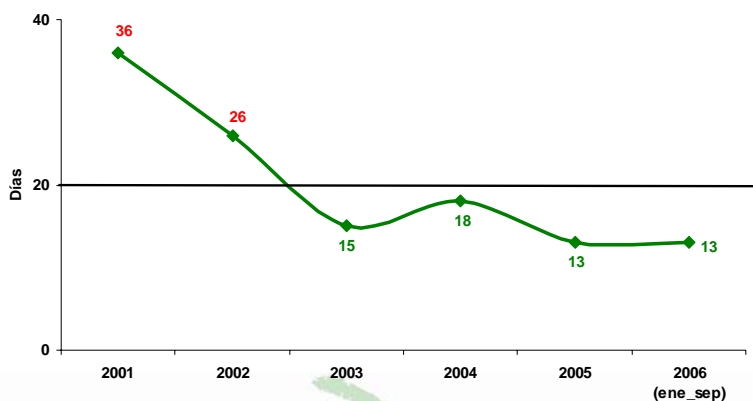

Tendencia de tiempos de respuesta de MIA's regional

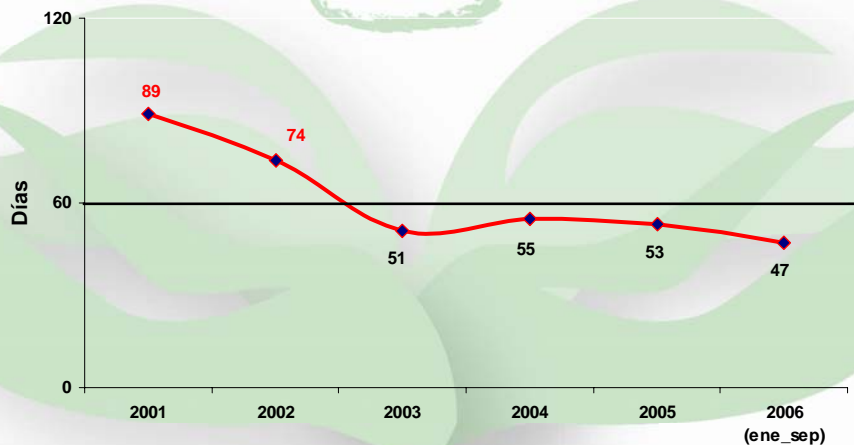

Tendencia de tiempos de respuesta MIA's modalidad particular

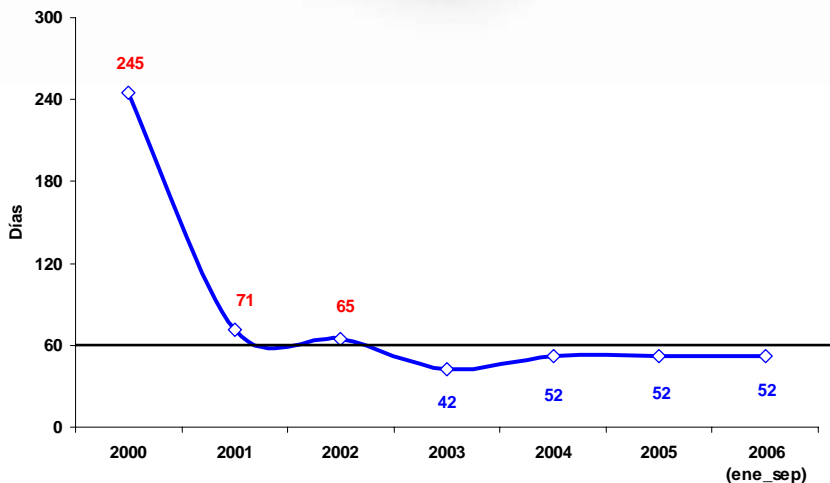

LA LEGISLACIÓN AMBIENTAL A ESTABLECIDO QUE LOS TIEMPOS PARA EVALUACIÓN DE LAS MANIFESTACIONES DE IMPACTO AMBIENTAL MODALIDAD PARTICULAR Y REGIONAL ES DE 60 DÍAS HÁBILES Y PARA EL INFORME PREVENTIVO DE 20 DÍAS HÁBILES



**SITUACIÓN DE PROYECTOS INGRESADOS Y RESUELTOS EN LA
DIRECCIÓN GENERAL DE IMPACTO Y RIESGO AMBIENTAL**

	INGRESADOS						TOTAL	RESUELTOS						TOTAL
	2001	2002	2003	2004	2005	2006		2001	2002	2003	2004	2005	2006	
Aguascalientes	3	2	10	2	1	3	21	3	2	10	3	1	1	20
Baja California	17	32	18	16	16	11	110	33	30	19	19	15	9	125
Baja California Sur	1	13	8	13	15	20	70	15	11	8	14	11	19	78
Campeche	9	21	20	9	11	21	91	19	22	15	15	7	14	92
Coahuila	30	16	20	21	18	9	114	42	20	15	19	21	10	127
Colima	9	3	15	5	6	7	45	15	1	13	8	5	5	47
Chiapas	17	7	9	14	4	4	55	29	6	11	13	4	6	69
Chihuahua	6	4	6	8	11	7	42	11	4	4	8	9	8	44
Distrito Federal	3	9	0	0	4	2	18	4	8	1	0	4	2	19
Durango	10	7	20	11	11	0	59	13	3	22	11	10	4	63
Guanajuato	11	8	15	15	4	6	59	22	10	12	17	5	3	69
Guerrero	37	31	28	34	28	32	190	34	30	27	39	26	29	185
Hidalgo	3	17	18	15	13	10	76	8	16	15	13	18	11	81
Jalisco	12	6	11	14	6	20	69	15	8	8	15	7	15	68
Estado de México	32	43	31	26	23	22	177	37	46	29	28	21	19	180
Michoacán	6	5	8	7	6	7	39	18	4	7	5	8	7	49
Morelos	2	5	4	4	2	2	19	3	4	6	2	4	1	20
Nayarit	4	3	1	3	8	4	23	10	2	1	3	9	4	29
Nuevo León	16	23	11	11	12	13	86	49	21	15	9	12	14	120
Oaxaca	10	4	10	16	12	3	55	11	4	10	17	9	8	59
Puebla	12	20	10	10	15	4	71	14	18	14	9	15	4	74
Querétaro	4	8	3	4	13	11	43	11	5	4	3	5	17	45
Quintana Roo	18	16	33	67	71	54	259	26	15	31	49	75	42	238
San Luis Potosí	4	6	16	8	8	6	48	8	5	15	8	9	5	50
Sinaloa	18	7	5	4	12	4	50	23	8	7	5	10	7	60
Sonora	16	11	21	21	23	20	112	34	15	23	16	27	14	129
Tabasco	20	21	30	25	29	23	148	68	23	26	30	25	21	193
Tamaulipas	22	20	12	24	17	10	105	57	21	16	23	16	7	140
Tlaxcala	2	6	3	3	1	2	17	4	3	6	3	5	1	22
Veracruz	28	33	29	31	36	28	185	56	38	22	32	34	32	214
Yucatán	5	1	2	4	7	6	25	10	0	3	3	5	9	30
Zacatecas	7	2	6	4	1	3	23	10	5	4	6	1	3	29
Sin localizar	0	0	0	0	0	0	0	0	1	0	0	0	0	1
Nacional	394	410	433	449	444	374	2504	712	409	419	445	433	351	2769

Nota: El número de proyectos resueltos, únicamente corresponden a los que ingresan al Procedimiento de Evaluación de Impacto Ambiental en el período señalado; Los años en que aparentemente se atienden más proyectos que los que ingresan, se debe a que se incluye la resolución de proyectos ingresados en los últimos meses del año presedente. El hecho de que un proyecto sea reportado como atendido no significa de que haya sido autorizado.

Actualizado al 30 de septiembre del 2006.



3) PROYECTOS INGRESADOS EN LAS DELEGACIONES FEDERALES DE LA SEMARNAT, DEL 26 DE OCTUBRE AL 01 DE NOVIEMBRE DEL 2006. (INCLUYE EXTEMPORÁNEOS).

NO	ENTIDAD	MUNICIPIO	CLAVE	PROMOVENTE	PROYECTO	MODALIDAD	FECHA DE INGRESO
1	AGUASCALIENTES	ASIENTOS	01AG2006MD017	MINERA REAL DE ANGELES, S.A. DE C.V.	PLANTA DE BENEFICIO SANTA MIA.-PARTICULAR FRANCISCA.		05-Oct-06
2	BAJA CALIFORNIA	PLAYAS DE ROSARITO	02BC2006TD103	FRANCISCO MIGUEL HORNEDO WOODHOUSE.	CONSTRUCCIÓN DE CASA HABITACIÓN EN ZONA FEDERAL.	MIA.-PARTICULAR	26-Oct-06
3	BAJA CALIFORNIA SUR	LOS CABOS	03BS2006HD096	DESARROLLO CABOCONDO, S.A. DE C.V.	CONSTRUCCIÓN DE OBRAS DE PROTECCIÓN DEL ARROYO SALTO SECO.	MIA.-PARTICULAR	27-Oct-06
4	CAMPECHE	CALAKMUL	04CA2006FD082	EJIDO ARROYO NEGRO.	MANIFESTACIÓN DE IMPACTO AMBIENTAL PARA EL PROGRAMA DE MANEJO FORESTAL DEL EJIDO ARROYO NEGRO, MUNICIPIO DE CALAKMUL, CAMPECHE.	MIA.-PARTICULAR	31-Oct-06
5	CAMPECHE	CALAKMUL	04CA2006FD083	EJIDO TOMAS AZNAR BARBACHANO.	PROGRAMA DE MANEJO FORESTAL SUSTENTABLE DEL EJIDO TOMAS AZNAR BARBACHANO.	MIA.-PARTICULAR	31-Oct-06
6	CHIAPAS	ACAPETAHUA	07CH2006HD030	H. AYUNTAMIENTO DE ACAPETAHUA, CHIAPAS.	CONSTRUCCIÓN DEL SISTEMA DE SANEAMIENTO, DEL MUNICIPIO DE ACAPETAHUA.	MIA.-PARTICULAR	26-Oct-06
7	CHIAPAS	TUXTLA GUTIÉRREZ	07CH2006HD031	SISTEMA MUNICIPAL DE AGUA Y ALCANTARILLADO (SMAPA).	INSTALACIÓN DE LA PLANTA POTABILIZADORA, DEL MUNICIPIO DE TUXTLA.	MIA.-PARTICULAR	26-Oct-06
8	GUANAJUATO	LEÓN	11GU2006UD065	INMOBILIARIA GRANJAS DE LA LOMA, S.A. DE C.V.	ZONA NOR PONIENTE DE LA CIUDAD DE LEÓN, GUANAJUATO.	MIA.-PARTICULAR	01-Nov-06
9	GUANAJUATO	LEÓN	11GU2006UD065	INMOBILIARIA GRANJAS DE LA LOMA, S.A. DE C.V.	ZONA NOR PONIENTE DE LA CIUDAD DE LEÓN, GUANAJUATO.	MIA.-PARTICULAR	01-Nov-06
10	GUANAJUATO	DOLORES HIDALGO	11GU2006MD064	SAN ANTÓN DE LAS MINAS, S.A. DE C.V. (PLANTA DOLORES HIDALGO).	PROYECTO MINERO DE EXPLORACIÓN SAN ANTÓN.	INFORME PREVENTIVO	27-Oct-06
11	GUERRERO	JOSÉ AZUETA	12GE2006TD066	ANDRÉS ALBERTO MARIA SAAVEDRA BENITEZ.	CASA LA MAJAHUA.	MIA.-PARTICULAR	31-Oct-06
12	GUERRERO	JOSÉ AZUETA	12GE2006TD064	CHEQUETAN, S. DE R.L.	VILLAS XIGUACAN.	MIA.-PARTICULAR	26-Oct-06
13	GUERRERO	ACAPULCO DE JUÁREZ	12GE2006TD065	PARQUE REFORMA SANTA FE, S.A. DE C.V.	TRES CANTOS.	MIA.-PARTICULAR	26-Oct-06
14	JALISCO	PUERTO VALLARTA	14JA2006TD066	ADMINISTRADORA DE HOTELES E INVERSIÓN DE VALLARTA, S.A. DE C.V.	EL MOLINO.	MIA.-PARTICULAR	31-Oct-06
15	MICHOACÁN	APATZINGAN	16MI2006UD016	INGENIERÍA Y MANTENIMIENTO DEL CUPATITZIO, S.A. DE C.V.	PLANTA DE TRATAMIENTO DE AGUAS RESIDUALES DEL CONJUNTO HABITACIONAL TIPO POPULAR LA JOYA.	INFORME PREVENTIVO	27-Oct-06
16	MICHOACÁN	AGUILILLA	16MI2006FD017	JOSÉ MARÍA SOTO MENDOZA.	APROVECHAMIENTO PERSISTENTE DE RECURSOS FORESTALES MADERABLES EL PREDIO LA MINA DE LOS ALACRANES, DEL MUNICIPIO DE AGUILILLA, MICHOACÁN.	MIA.-PARTICULAR	31-Oct-06
17	NAYARIT	SAN BLAS	18NA2006VD103	SOCIEDAD COOPERATIVA PESQUERA Y ACUÍCOLA SAN BLAS Y BOCA DEL ASADERO.	ACONDICIONAMIENTO DE ATRACADERO EL PUYEQUITO.	MIA.-PARTICULAR	26-Oct-06
18	NUEVO LEÓN	SAN PEDRO GARZA GARCÍA	19NL2006UD035	ADMINISTRACIÓN DINÁMICA DE MONTERREY, S.A.	FRACCIONAMIENTO HABITACIONAL CERRADAS DE LA CORONA.	MIA.-PARTICULAR	30-Oct-06
19	NUEVO LEÓN	GARCÍA	19NL2006ID036	PROSEL, S. DE R.L. DE C.V.	ACTUALIZACIÓN DE LA INFORMACIÓN AMBIENTAL DE PROSEL, S. DE R.L. DE C.V. (EN EL PREDIO ORIGINAL).	INFORME PREVENTIVO	31-Oct-06



20	OAXACA	VILLA DE ZAACHILA	20OA2006ED126	COMISIÓN FEDERAL DE ELECTRICIDAD.	LÍNEA DE TRANSMISIÓN DE ENERGÍA ELÉCTRICA LA GIÉNEGA - OAXACA POTENCIA.	MIA.-PARTICULAR	31-Oct-06
21	OAXACA	VILLA DE TUTUTEPEC DE MELCHOR OCAMPO	20OA2006VD127	MUNICIPIO DE SAN PEDRO TUTUTEPEC (EELBERTO FUENTES GÓMEZ).	MODERNIZACIÓN Y AMPLIACIÓN DEL CAMINO LA LUZ - PEÑAS NEGRAS, DEL KILÓMETRO 5+000 AL 25+622.26.	MIA.-PARTICULAR	01-Nov-06
22	QUERÉTARO	EL MARQUES	22QE2006UD044	GOBIERNO DEL ESTADO DE QUERÉTARO.	PARQUE TECNOLÓGICO INNOVACIÓN QUERÉTARO.	MIA.-PARTICULAR	27-Oct-06
23	QUINTANA ROO	SOLIDARIDAD	23QR2006TD096	DAVIDS CUMPLEAÑOS, S. DE R.L. CASA DAVID. DE C.V.		MIA.-PARTICULAR	27-Oct-06
24	QUINTANA ROO	JOSÉ MARIA MORELOS	23QR2006FD098	EJIDO ALMIRANTE OTHÓN POMPEYO BLANCO.	ESTUDIO TÉCNICO JUSTIFICATIVO PARA EL APROVECHAMIENTO DE RECURSOS FORESTALES NO MADERABLES LÁTEX CHICOZAPOTE (MANIKARA ZAPOTA) EN 3000-00 HECTÁREAS, DEL EJIDO ALMIRANTE OTHÓN P. BLANCO, DEL MUNICIPIO DE JOSÉ MARÍA MORELOS.	INFORME PREVENTIVO	30-Oct-06
25	QUINTANA ROO	BENITO JUÁREZ	23QR2006TD099	PROMOTORA RANCHO SAN MIGUEL, S.A. DE C.V.	HOTEL HIPOTELS.	MIA.-PARTICULAR	31-Oct-06
26	QUINTANA ROO	OTHÓN P. BLANCO	23QR2006TD097	S.L.S. PRPERTIES, S.A. C.V.	CASA VERANIEGA SARA & STEVE.	MIA.-PARTICULAR	27-Oct-06
27	SAN LUIS POTOSÍ	SOLEDAD DE GRACIANO SÁNCHEZ	24SL2006MD028	ARENERA LA PALMA, S.A. DE C.V. (FLORENTINO DE JESÚS OROZCO FUENTES).	CAMBIO DE USO DE SUELO DE TERRENO FORESTAL PARA LA EXPLOTACIÓN DEL BANCO DE MATERIAL DENOMINADO ARENERA LA PALMA, UBICADO EN EL EJIDO PALMA DE LA CRUZ, MUNICIPIO DE SOLEDAD DE GRACIANO SÁNCHEZ.	MIA.-PARTICULAR	30-Oct-06
28	SAN LUIS POTOSÍ	XILITLA	24SL2006VD027	JUNTA ESTATAL DE CAMINOS GOBIERNO DEL ESTADO DE SAN LUIS POTOSÍ.	PROYECTO CAMINO RURAL EJIDO MIRAMAR VIEJO - EJIDO LA TRINIDAD, XILITLA, SAN LUIS POTOSÍ.	MIA.-PARTICULAR	27-Oct-06
29	SAN LUIS POTOSÍ	XILITLA	24SL2006VD029	SECRETARÍA DE COMUNICACIONES Y TRANSPORTES.	ESTUDIO Y PROYECTO PARA EL CAMINO TIPO D, XILITLA - PLAN DE JUÁREZ - TLAETLA, LOCALIZADO EN EL MUNICIPIO DE XILITLA EN EL ESTADO DE SAN LUIS POTOSÍ, KILÓMETRO 0+000 AL 5+748.	MIA.-PARTICULAR	31-Oct-06
30	SINALOA	NAVOLATO	25SI2006PD138	SOCIEDAD COOPERATIVA DE PRODUCCIÓN PESQUERA ESTERO SECO, S.C. DE R.L. DE C.V.	CULTIVO INTENSIVO DE TILAPIA EN JAULAS FLOTANTES.	MIA.-PARTICULAR	30-Oct-06
31	SONORA	GUAYMAS	26SO2006TD079	LA COLINA REAL, S.A. DE C.V.	VISTA REAL.	MIA.-PARTICULAR	26-Oct-06
32	SONORA	GUAYMAS	26SO2006TD080	LA PLAYA & SPA RESORT, S.A. DE C.V.	CONDOMINIOS PLAYA BLANCA, EN SAN CARLOS NUEVO GUAYMAS, SONORA.	MIA.-PARTICULAR	30-Oct-06
33	TAMAULIPAS	ALTAMIRA	28TM2006UD040	LAGUNAS DE MIRALTA, S.A. DE C.V.	FRACCIONAMIENTO LAGUNAS DE MIRALTA, ALTAMIRA, TAMAULIPAS.	MIA.-PARTICULAR	26-Oct-06
34	VERACRUZ	NOGALES, CAMERINO Z. MENDOZA	30VE2006HD130	COMISIÓN DE AGUA DEL ESTADO DE VERACRUZ.	OLIMPIEZA Y DESAZOLVE DEL RÍO CHIQUITO QUE BENEFICIARA A LAS LOCALIDADES DE NOGALES Y CAMERINO Z. MENDOZA EN ESTADO DE VERACRUZ.	INFORME PREVENTIVO	26-Oct-06
35	VERACRUZ	BOCA DEL RÍO	30VE2006TD132	H. AYUNTAMIENTO MUNICIPAL DE BOCA DEL RÍO.	REAPERTURA DE LA ISLA DE SACRIFICIOS.	MIA.-PARTICULAR	27-Oct-06



36	VERACRUZ	TECOLUTLA	30VE2006TD133	INÉS ORDAZ SOTO.	REGULARIZACIÓN DE UN LOCAL COMERCIAL, ALBERCA , CHAPOTEADERO Y ORNATO, A UBICARSE EN AVENIDA PASEO DE LAS PALMAS S/N, FRANJA ZONA FEDERAL MARÍTIMO TERRESTRE, PLAYA BARRA NORTE , EN LA LOCALIDAD Y MUNICIPIO DE TECOLUTLA, VERACRUZ.	MIA.-PARTICULAR	27-Oct-06
37	VERACRUZ	COATZACOALCOS	30VE2006HD129	INNOPHOS FOSFATADOS DE MÉXICO, S. DE R.L. DE C.V.	LIMPIEZA DEL CANAL DE LLEGADA AL CARCAMO DE BOMBEO DE AGUA DE INNOPHOS FOSFATADOS DE MÉXICO, S. DE R.L. DE C.V., UBICADO EN LA ZONA FEDERAL (MARGEN DERECHA DEL ARROYO TEAPA).	INFORME PREVENTIVO	26-Oct-06
38	VERACRUZ	ALVARADO	30VE2006ID134	IVAN DUARTE DEHESA.	CONSTRUCCIÓN Y OPERACIÓN DE LA ESTACIÓN DE SERVICIOS CT-6996, TIPO RURAL CASA BLANCA, A UBICARSE EN EL MUNICIPIO DE ALVARADO, VERACRUZ.	MIA.-PARTICULAR	30-Oct-06
39	VERACRUZ	ALTOTONGA	30VE2006VD131	MIGUEL ÁNGEL PINEDA LANDA.	REHABILITACIÓN DEL CAMINO PANCHO POZA - AHUEYAHUALCO.	INFORME PREVENTIVO	27-Oct-06
40	ZACATECAS	TLALTENANGO DE SÁNCHEZ ROMÁN	32ZA2006VD024	MUNICIPIO DE TLALTENANGO DE SÁNCHEZ ROMÁN.	PAVIMENTACIÓN DE CAMINO DE TERRACERIA TLALTENANGO - SAN ANTONIO DE LA COFRADÍA, MUNICIPIO DE TLALTENANGO DE SÁNCHEZ ROMÁN, ZACATECAS.	MIA.-PARTICULAR	26-Oct-06

4) RESOLUTIVOS EMITIDOS EN LAS DELEGACIONES FEDERALES DE LA SEMARNAT, DEL 26 DE OCTUBRE AL 01 DE NOVIEMBRE DEL 2006. (INCLUYE EXTEMPORÁNEOS).

NO	ENTIDAD	MUNICIPIO	CLAVE	PROMOVENTE	PROYECTO	MODALIDAD	FECHA DE INGRESO	FECHA DE RESOLUCION	VIGENCIA
1	CHIAPAS	VILLA FLORES	07CH2006HD009	BUENAVENTURA GRUPO PECUARIO, S.A. DE C.V.	PLANTA DE TRATAMIENTO DE AGUA RESIDUAL INDUSTRIAL Y SANITARIA DE PROCESADORA DE AVES, DEL MUNICIPIO DE VILLA FLORES.	MIA.-PARTICULAR	04-May-06	06-Oct-06	10 AÑOS
2	CHIAPAS	HUIXTLA	07CH2006HD013	FANNY GUZMÁN CHACÓN.	EXTRACCIÓN DE GRAVA - ARENA DEL RÍO HUIXTLA.	MIA.-PARTICULAR	07-Jun-06	02-Oct-06	5 AÑOS
3	CHIAPAS	CHICOMUSELO	07CH2006HD011	H. AYUNTAMIENTO MUNICIPAL DE CHICOMUSELO.	LÍNEA DE CONDUCCIÓN DE AGUA POTABLE. DEL MUNICIPIO DE CHICOMUSELO.	MIA.-PARTICULAR	18-May-06	25-Oct-06	25 AÑOS
4	CHIAPAS	TZIMOL	07CH2006HD014	H. AYUNTAMIENTO MUNICIPAL DE TZIMOL.	PLANTA DE TRATAMIENTO DE AGUAS RESIDUALES DE SAN VICENTE LA MESILLA Y FRANCISCO VILLA.	MIA.-PARTICULAR	12-Jun-06	16-Oct-06	15 AÑOS
5	CHIAPAS	CHIAPA DE CORZO	07CH2006HD007	MARÍA DEL CARMEN PIMENTEL LÓPEZ.	EXTRACCIÓN DE MATERIAL PÉTRICO DEL RÍO GRIJALVA, RIBERA LAS FLECHAS, MUNICIPIO DE CHIAPA DE CORZO.	MIA.-PARTICULAR	19-Abr-06	11-Oct-06	5 AÑOS



6	CHIAPAS	COMITÁN DE DOMÍNGUEZ	07CH2006HD024	MUNICIPIO DE COMITÁN DE DOMÍNGUEZ.	REHABILITACIÓN Y CONSTRUCCIÓN DE DOS LAGUNAS EN LA PLANTA DE TRATAMIENTO COMITÁN.	INFORME PREVENTIVO	29-Ago-06	25-Oct-06	NO DISPONIBLE
7	TABASCO	COMALCALCO	27TA2006PD034	DEL CORINTO EL PARQUITERO, S.C. DE R.L. DE C.V.	CONSTRUCCIÓN Y OPERACIÓN DE ESTANQUES PARA CULTIVO DE CAMARÓN BLANCO, (LITOPENAEUS VANNAME) EN LA RANCHERÍA JOSÉ MARÍA PINO SUÁREZ TERCERA SECCIÓN, COMALCALCO, TABASCO.	MIA - PARTICULAR	04-Sep-06	09-Oct-06	NO APLICA
8	TABASCO	CENTLA	27TA2006TD029	LOS PANTANOS ECOTURÍSTICOS DE SAN JUANITO, S.C. DE R.L. DE C.V.	PROYECTO ECOTURÍSTICO SAN JUANITO PANTANOS DE CENTLA.	MIA - PARTICULAR	19-Jul-06	17-Oct-06	25 AÑOS

AVISO GENERAL

A EFECTO DE FAVORECER LA TRANSPARENCIA DEL PROCEDIMIENTO DE EVALUACIÓN DE IMPACTO AMBIENTAL, SE RECOMIENDA A LOS PROMOVENTES QUE PUBLIQUEN UN EXTRACTO DESCRIPTIVO DE LA OBRA O ACTIVIDAD OBJETO DE LA MANIFESTACIÓN DE IMPACTO AMBIENTAL, EN UN PERIÓDICO DE AMPLIA CIRCULACIÓN EN LA ENTIDAD FEDERATIVA DONDE SE PRETENDE LLEVAR A CABO EL PROYECTO.

ES ALTAMENTE RECOMENDABLE QUE LO ANTERIOR SE REALICE DURANTE LOS CINCO DÍAS POSTERIORES AL INGRESO DE LA MIA, ASÍ COMO ENVIARNOS EL ORIGINAL DE LA PUBLICACIÓN PARA SU INCORPORACIÓN AL EXPEDIENTE.

ATENTAMENTE

LA DIRECCIÓN GENERAL DE IMPACTO Y RIESGO AMBIENTAL

NUESTRA MISIÓN

SOMOS UNA UNIDAD DE LA ADMINISTRACIÓN PÚBLICA FEDERAL, QUE CONTRIBUYE A GARANTIZAR EL APROVECHAMIENTO SUSTENTABLE DE LOS RECURSOS NATURALES PARA PREVENIR Y MITIGAR LOS EFECTOS NEGATIVOS AL MEDIO AMBIENTE QUE DERIVAN DE LA EJECUCIÓN DE LOS PROYECTOS DE INVERSIÓN, A TRAVÉS DE UN PROCEDIMIENTO DE EVALUACIÓN DE IMPACTO AMBIENTAL AUTOMATIZADO, EFICAZ, TRANSPARENTE, SOCIALMENTE PARTICIPATIVO, SUSTENTADO EN CRITERIOS TÉCNICOS Y APEGADOS AL MARCO JURÍDICO.

NUESTRA VISIÓN

SER UNA ORGANIZACIÓN QUE CONSOLIDE LA EVALUACIÓN DE IMPACTO AMBIENTAL COMO EL INSTRUMENTO DE REGULACIÓN PARA EL MANEJO INTEGRAL DE LOS RECURSOS NATURALES, ASEGURANDO CON ELLO QUE LAS OBRAS Y ACTIVIDADES QUE SE REALICEN GENEREN UNA MÍNIMA TASA DE DEGRADACIÓN AMBIENTAL Y REVIERTAN LOS PROCESOS QUE AGOTAN LA RIQUEZA NATURAL DEL PAÍS.

A PARTIR DE LA FECHA ESTA PUBLICACIÓN Y EN CUMPLIMIENTO A LO DISPUESTO POR EL PRIMER PÁRRAFO DEL ARTÍCULO 38 DEL REGLAMENTO DE LGEEPA EN MATERIA DE EVALUACIÓN DEL IMPACTO AMBIENTAL, LOS EXPEDIENTES DE LOS PROYECTOS INGRESADOS ESTARÁN A DISPOSICIÓN DE CUALQUIER PERSONA PARA SU CONSULTA EN EL ARCHIVO DINÁMICO DE LA DIRECCIÓN GENERAL DE IMPACTO Y RIESGO AMBIENTAL UBICADO EN AV. REVOLUCIÓN 1425, MEZANINNE Y LOS INGRESADOS EN LAS DELEGACIONES FEDERALES, ESTARÁN A DISPOSICIÓN DE CUALQUIER PERSONA EN LAS OFICINAS OFICIALES DE LA DELEGACIÓN CORRESPONDIENTE QUE RECIBIÓ EL INGRESO DE CADA PROYECTO.

AVISO IMPORTANTE

A TODOS LOS USUARIOS QUE ACUDEN AL CENTRO INTEGRAL DE SERVICIOS DE ESTA SECRETARÍA A PRESENTAR UNA MANIFESTACIÓN DE IMPACTO AMBIENTAL (MIA) O UN INFORME PREVENTIVO (IP), SE LES INFORMA QUE EN CUMPLIMIENTO A LO DISPUESTO EN EL ARTÍCULO 35 BIS 1 DE LA LEY GENERAL DEL EQUILIBRIO ECOLÓGICO Y LA PROTECCIÓN AL AMBIENTE (LGEEPA) Y 36 DEL REGLAMENTO DE LA LGEEPA EN MATERIA DE EVALUACIÓN DEL IMPACTO AMBIENTAL, ES REQUISITO INELUDIBLE PRESENTAR UN ESCRITO FIRMADO (CON NOMBRE Y FIRMA) POR EL RESPONSABLE DE LA ELABORACIÓN DE LA MIA O EL IP, CON LA SIGUIENTE LEYENDA:

"DECLARO BAJO PROTESTA DE DECIR VERDAD QUE EN LA MANIFESTACIÓN DE IMPACTO AMBIENTAL O INFORME PREVENTIVO (SEGÚN SEA EL CASO), ASÍ COMO EN LOS ANEXOS QUE LO(A) ACOMPAÑAN SE INCORPORAN LAS MEJORES TÉCNICAS Y METODOLOGÍAS EXISTENTES, ASÍ COMO LA INFORMACIÓN Y MEDIDAS DE PREVENCIÓN Y MITIGACIÓN MÁS EFECTIVAS PARA ATENUAR LOS IMPACTOS AMBIENTALES, Y QUE EN TAL SENTIDO TODA LA INFORMACIÓN QUE SE PRESENTA ES VERDADERA".

*EN CUMPLIMIENTO A LO DISPUESTO EN LA FRACCIÓN III DEL ARTÍCULO 37 DEL REGLAMENTO DE LA LGEEPA EN MATERIA DE EVALUACIÓN DEL IMPACTO AMBIENTAL, SE AGREGA AL LISTADO DE LOS PROYECTOS INGRESADOS LA CLAVE CORRESPONDIENTE A TRAVÉS DE LA CUAL PUEDE CONSULTAR EN LA PÁGINA DE INTERNET LOS ELEMENTOS QUE INTEGRAN CADA PROYECTO.

